

町田市議会

市議会議員の

政務活動費裁判

始まる ! その8

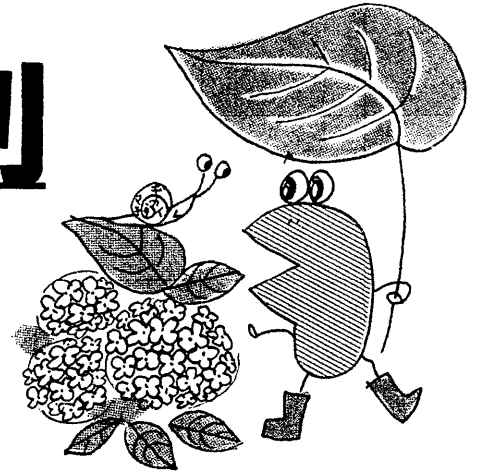

1年半前、2020年1月に東京地裁に提訴した 町田市議会 政務調査・活動費の違法・不当支出を返還させる裁判!

第4回の審理において、事実上の被告となっている、議会側(補助参加人というそうです)から、「反論」(のようなもの)が提出されました。

「反論」のポイントとなっている主張は、5218件の支出について、違法だというなら、その具体的証拠を提出しろ、というものです。

例えば、「深夜、日付が変わっている時間帯でも、市民相談はありうる!市民相談ではないという証拠書類を出しなさい!」と。

当事者である議員以外しかわからない、プライベートな行動について、「証拠を出せ!」というものです。

でも、繁華街で連日のように、しかも深夜まで「市民相談」を続けることなんて果たしてあるでしょうか?土、日のたびに市民体育館で「市民相談」をすることなんて果たしてあるでしょうか?片道交通費だけの「現地調査」はどうでしょう?

「証拠を出す」のは、税金を使っている議員のほうではないでしょうか?

本当に政務調査をしたのなら、出せる証拠があるはずです。

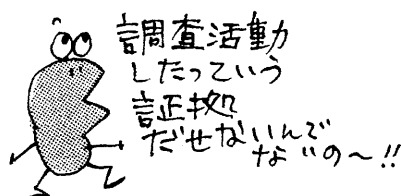

「反社」でもなり「女派」な議員の態度とは思えません!

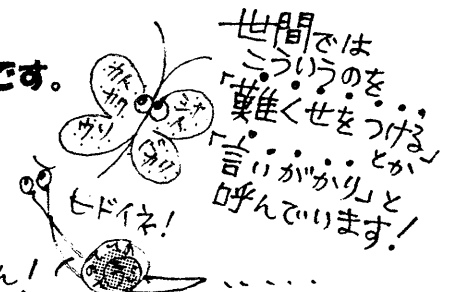

よっ! Mr.ガソリン!

[事件番号 令和2年(行ウ)第16号]

会派

判明している議員

まちだ市民クラブ

谷沢 和夫

河辺 康太郎

森本 せいや

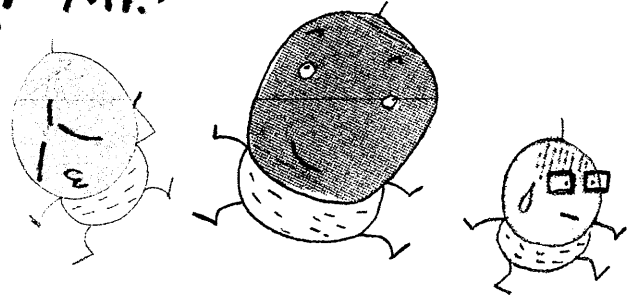

明らかに違法・不当と見られる支出例〈2014年度 調査活動費 ガソリン代〉

他人のレシートを貼付

谷沢和夫

5月15日「ENEOS」で 07時57分 41.41L 給油 代金 6,832円

K. INOMATA という他人の領収書を貼付。どこの「ENEOS」かは、レシートを斬って貼付しているため不明。

河辺康太郎

12月14日「ENEOS Dr. Drive セルフ南大沢店」※で 13時55分 37.20L 給油 代金 5,096円

H. ARAKAWA という他人の領収書を貼付。 ※「ENEOS フロンティア東京第2 Dr. Drive セルフ南大沢店」

同日給油

谷沢和夫 ※「エネクスフリー株式会社横浜GS」

5月19日「E エネフリ」※で 21時40分 4.32L 給油

代金 700円

5月19日「E エネフリ」で 22時15分 31.49L 給油

代金 5,007円

7月19日「E エネフリ」で 12時18分 11.21L 給油

代金 1,748円

7月19日「E エネフリ」で 12時18分 16.28L 給油

代金 2,573円



河辺康太郎 ※「ENEOS フロンティア東京第2 Dr. Drive セルフ南大沢店」 ※「コスモ石油株式会社セルフピュア町田」

12月14日「ENEOS Dr. Drive セルフ南大沢店」※で 13時55分 37.20L 給油 代金 5,096円

12月14日「ENEOS Dr. Drive セルフ南大沢店」で 14時07分 36.50L 給油 代金 5,000円

2015年1月10日「コスモ石油」※で 17時04分 18.18L 給油 代金 2,327円

1月10日「コスモ石油」で 17時25分 23.26L 給油 代金 3,000円

森本 せいや

5月28日「REX エネルギー-星ヶ丘SS」で 10時13分 12.99L 給油 代金 2,000円

5月28日「REX エネルギー-星ヶ丘SS」で 16時04分 41.13L 給油 代金 6,046円

5月28日「REX エネルギー-星ヶ丘SS」で 16時17分 19.48L 給油 代金 3,000円

◇他人のレシートで政務調査・活動費を支出すること自体、錯誤や間違いではなく、詐欺である。また、同日給油もまた、詐欺である。このような違法支出が山ほどある。

◇町田市議会の政務活動費の規定では、支払いの根拠となる証憑類は、レシートがあればよいことになっている。例えば、ガソリンスタンドに残されていた他人の、自分の前に給油した人のレシート、これを使って税金たる政務活動費を請求することができる!? 実際に、このようことが行われたら、自分の支出ではないことが判っている、すなわち、相手方を騙して受け取る=詐取であり、詐欺罪が成立する!

ENEOS

まちだ市民クラブ

納品書(領収書)

ガソリンにも消費税が課税されています。

2014年05月15日 07:57

売上
K. INOMATA 様
ENEOSカード(コス)
車両番号 実車番
0026-00
レギュラー P-03
41.41L(個) ¥6,832
①165
合計 ¥6,832
(内消費税等(8.00%)) ¥506



http://www.eneosfleet.com
まちだ市民クラブ
納品書(領収書)

☆☆おかげ様で会員数1000名突破! ☆☆
メンテナンスメンバーズ好評入会受付中
エネクスフリート株式会社
横浜CS
TEL045-983-3498 FAX045-984-0030
2014年05月19日 21時40分
現金フリー 横
92-16016-000-0001-008

レギュラーガソリン(セルフ) 内S 18-1
4.32 @162.0 ¥700

【合計】 ¥700
(内消費税 ¥52)
お預かり ¥700
お釣 ¥0



http://www.eneosfleet.com
まちだ市民クラブ
納品書(領収書)

☆☆おかげ様で会員数1000名突破! ☆☆
メンテナンスメンバーズ好評入会受付中
エネクスフリート株式会社
横浜CS
TEL045-983-3498 FAX045-984-0030
2014年07月19日 12時18分
券NO 13250980 横 (16016)

レギュラーガソリン(セルフ) 内S 6-1
11.21 @156.0 ¥1,748

【合計】 ¥1,748
(内消費税 ¥129)

ENEOS

納品書(領収書)

2014年12月14日 13:55 伝票No.4490
売上
まちだ市民クラブ

H. ANAKAWA 様
ENEOSカード(コス)
0026-00
レギュラー P10 ¥5096
数量 37.20L
単価 8137

合計 ¥5,096
(内消費税(8.00%)) ¥377
クレジット支払 (NC)

支払方法 一括
有効期限 XX年XX月
消費税は請求書で請求させて頂きます
レシートを折りましたので保管の際は
印字面が内側になる様をお願いします

ENEOSフロンティア東京第2
Dr. Driveセルフ南大沢店
東京都 八王子市
南大沢2-213-1
TEL:042-675-5141 SS-300863
E-No4490-04 0579-0579 2014/12/14
7x通番: 23111

ENEOS

納品書(領収書)

2014年12月14日 14:07 伝票No.4497
売上
まちだ市民クラブ

1.カード会員 横
6-300863-49994-000
現金会員
0026-00
レギュラー P10 ¥5000
数量 36.50L
単価 8137

合計 ¥5,000
(内消費税(8.00%)) ¥370
お預かり ¥10,000
お釣り ¥5,000
カード会員ID: [REDACTED]
Tポイント: 基本P 23P
特別P 0P
今回計 23P
0P

利用ポイント
利用可能ポイント [REDACTED]
本日付与されたポイントは2~3日
以降に反映されます。有効期限切等の
理由で、Tカードにポイントが加算さ
れないことがあります。
詳細は、www.tsite.jpにてご確認ください。
上記にて領収書に替えて頂きます

ENEOSフロンティア東京第2
Dr. Driveセルフ南大沢店
東京都 八王子市
南大沢2-213-1
TEL:042-675-5141 SS-300863
E-No4497-04 0587-0587 2014/12/14



まちだ市民クラブ

納品書(領収書)
コスモ石油販売株式会社
セルフピュア町田
042-735-7257 SSコード: 095644

2015年01月10日 17:04

コスモ・サ・カード 横
0000

レギュラーガソリン P-7 内 8.00%
18.26L @129.00 2372円
(内消費税 853.80 978円)
11200

合計 ¥2,327円
(内消費税等 172円)
支払方法 通常
2015/01/10



まちだ市民クラブ

納品書(領収書)
コスモ石油販売株式会社
セルフピュア町田
042-735-7257 SSコード: 095644

2015年01月10日 17:25

現金フリー 横
現金フリー
61-69564 000007-001 0001 手

レギュラーガソリン P-7 内 8.00%
23.26L @129.00 3000円
(内消費税 853.80 1251円)
11200

合計 3,000円
(内消費税等 222円)
※上記にて領収書とさせて頂きます
お預かり10000円 お釣り銭 7000円
2015/01/10



納品書(領収書)

まちだ市民クラブ
REXエネルギー 豊が丘SS
神奈川県相模原市中央区磯光台1-3-10
TEL:042-707-8221 SS:29102

26年05月28日 10:13 車種 No 78
上
0-29102-9401 0000 *
売上 現金

レギュラーガソリン *13-1
12.99 L @154.0 ¥2000

合計 ¥2,000
(内消費税等 ¥148)
2079 預 ¥2,000 釣 ¥0

新車リースキャンペーン実施中!!
ガソリン5年値5円引き!カーナビ無料!
05 00345



納品書(領収書)

まちだ市民クラブ
REXエネルギー 豊が丘SS
神奈川県相模原市中央区磯光台1-3-10
TEL:042-707-8221 SS:29102

26年05月28日 16:04 車種 No 247
上
0-29102-9401 0000 *
売上 現金

レギュラーガソリン *13-1
41.13 L @154.0 ¥6334

特別優待 27.0 ¥288

合計 ¥6,046
(内消費税等 ¥448)
2248

新車リースキャンペーン実施中!!
ガソリン5年値5円引き!カーナビ無料!
05 01043



納品書(領収書)

まちだ市民クラブ
REXエネルギー 豊が丘SS
神奈川県相模原市中央区磯光台1-3-10
TEL:042-707-8221 SS:29102

26年05月28日 16:17 車種 No 257
上
0-29102-9401 0000 *
売上 現金

レギュラーガソリン *13-1
19.48 L @154.0 ¥3000

合計 ¥3,000
(内消費税等 ¥222)
2258 預 ¥3,000 釣 ¥0

新車リースキャンペーン実施中!!
ガソリン5年値5円引き!カーナビ無料!
05 01083

[事件番号 令和2年(行ウ)第16号]

会派
自由民主党

判明している議員名
佐藤 伸一郎
熊沢 あやり

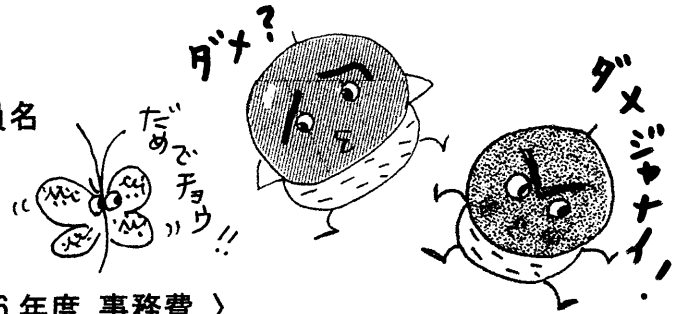

明らかに違法・不当と見られる支出例 (2016年度 事務費)

佐藤 伸一郎

2016年7月9日 備品 アンプ

Panasonic 800MHz 帯ポータブルワイヤレスアンプ WX-PW82 129,700円

熊沢 あやり

2017年2月14日 備品 紙織り機 MA150

115,000円

◆政務活動費を交付する趣旨は、『町田市議会政務活動費の交付に関する条例』の第1条に、「地方自治法第100条第14項及び第15項の規定に基づき、町田市議会議員の調査研究その他の活動に資するため必要な経費の一部として、議会における会派に対し政務活動費を交付する」とある。また、同条例 別表『政務活動費使途基準』の項目『事務費』の内容には「会派の行う政務活動のために必要な事務運営に要する経費」となっており、例示として「消耗品購入費、備品購入費、事務機器代、複写機等リース代、情報機器代、ソフトウェア代等」とある。

また、『町田市議会政務活動費使途基準の運用指針』の政務活動費として支出できない経費として、政党の活動に属する経費、選挙活動に伴う経費、その他名目の如何を問わず議員個人に支給する経費とある。

◇ポータブルワイヤレスアンプや紙折り機は、会派の政務活動費として支出できないものであることは明らかである

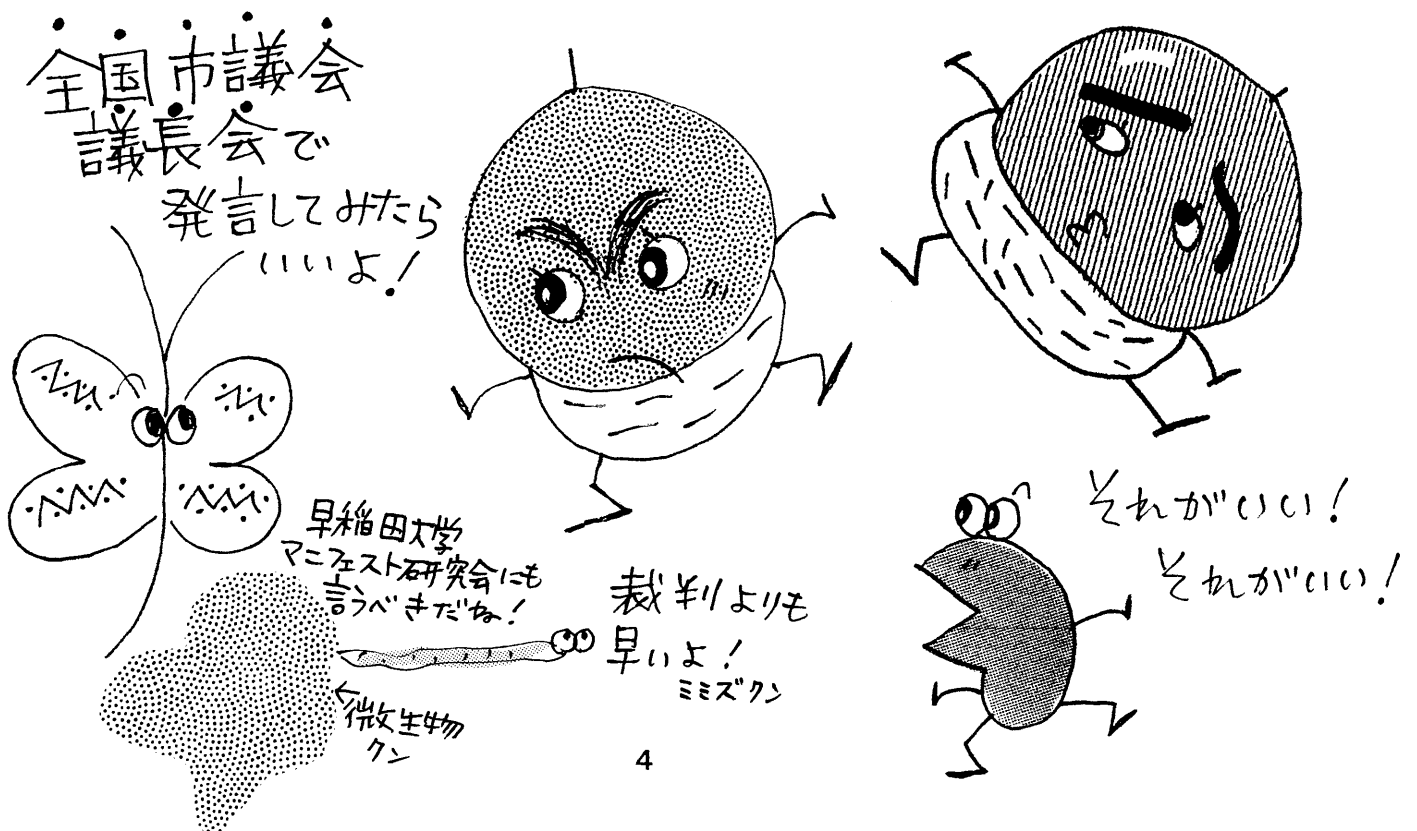

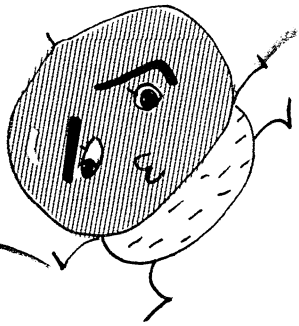

パナソニック Panasonic
WX-PW82 [ポータブルワイヤレスアンプ]

※ この商品の最良の取扱者になる ※ この商品に関する質問をする ※ 取扱要領 ※ 最新直報

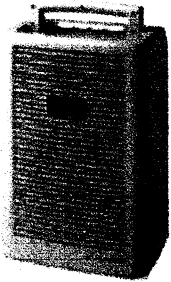

販売終了時の価格： ¥242,550 (税別)

メーカー：パナソニック

販売開始日：2013/12/04 (販売終了商品)

〈ポータブルワイヤレスアンプ〉

駅前や街頭に持ち運んで使うこの機材は、議会の会派としての
宣伝活動などには実際には使われていない。よく、駅前で議員が
政治目的や選挙活動には使っているが……。

自動紙折り機 MA150

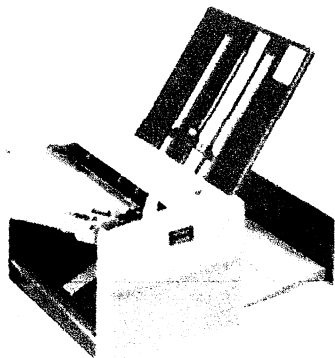

商品コード	: 2302
メーカー	: トレスイン
保証期間	: メーカー トレスイン 1年保証
対応サイズ	: A3サイズ~A5サイズ
紙質	: (50~100g/m ²) コピー用紙
用紙積載量	: 300枚
折り位置設定方法	: 手動
折り速度	: 100枚/分
本体寸法(mm)	: (収納時) 303(W)×420(D)×295(H) (使用時) 790(W)×420(D)×504(H)

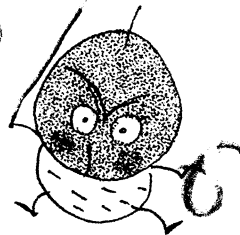

〈紙折り機〉

紙折り機でチラシを一時に、大量に折る目的は、
政党活動、選挙活動(事前の政治活動を含めて)の目的以外に
考えられない。すなわち、議員個人で使うためのものとして
購入した備品と考えられる。

- : 16kg
- : 低価格でA3対応!
- : 7種の折りに対応。
- : 月間推奨5000枚程度
- : 1~3営業日でお届け

[事件番号 令和2年(行ウ)第16号]

会派
保守連合

判明している議員名
白川 哲也 新井よしなお
吉田 つとむ 大西 宣也



※公開されている政務調査・活動費の領収書等貼付用紙の備考欄にも領収書にも議員名が書かれていないので、会派の構成議員名を書きました

明らかに違法・不当と見られる支出例〈2014年度 調査活動費 高速道路代〉
2015年1月19日、20日 (p7の地図)

横浜町田から東名高速に乗り、厚木から小田原厚木道路へ。平塚料金所、小田原料金所をへて石橋料金所で降りる。その後 真鶴道路を利用し目的地へ。翌1月20日 真鶴道路を利用し、石橋料金所から小田原厚木道路に乗り、小田原料金所、平塚料金所、厚木料金所から東名高速に乗り横浜町田料金所にて高速を降りる。 片道1,480円 合計金額2,960円

2014年10月29日 圏央道 相模原愛川料金所から高尾山料金所まで 11時42分 510円

2015年1月29日 圏央道 相模原愛川料金所から高尾山料金所まで 12時47分 510円

※圏央道の相模原愛川から高尾山までの距離は、14.8km (所要時間は12分)である。

◇1泊2日で、真鶴・湯河原方面に「現地調査」

◇圏央道、相模原愛川ICから高尾山ICの、(2回とも片道だけ)の「現地調査」!

◇2,960円と1,020円、私たち市民の税金から支払いわれている政務活動費!
誰の支出かわからない? 市税の支出なのに? 誰が何のために支出したの?

ゴム印の「現地調査」だけでは 全くわからない!

これは許されないでしょう! もし、こんなことを 町田市役所がしたらどうでしょう…?

そんな決算は、議会では認めないでしょう! そう、市議会議員はいつも言ってますよね、

「市民の税金ですよ! 説明する責任がある!」と…。

草の根ニュース45号でも指摘したように、議員のツカイ Howard!

『町田市議会』は、『会派』は、『議員』は、私たち市民の税金から支払われている政務活動費をツカウ!のであれば、その支出について、市民に説明する責任があるのです。

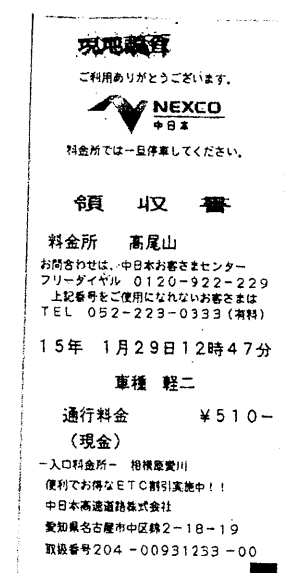
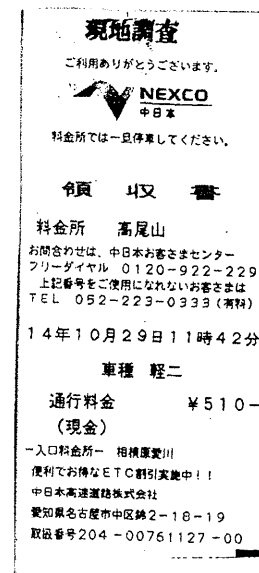
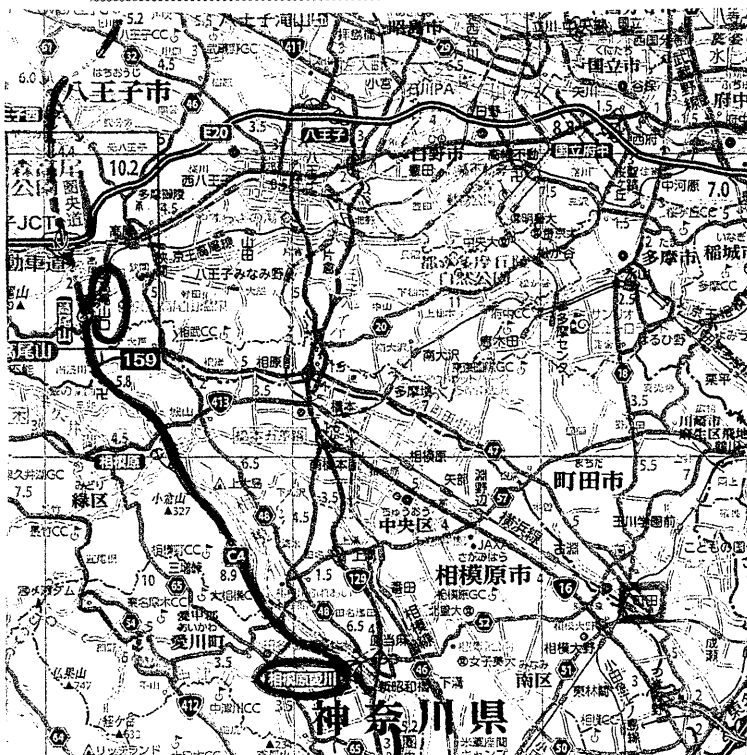



2015年1月19日、20日

ご利用ありがとうございます。

 料金所では一旦停車してください。
現地調査
領収書
 料金所 厚木
 お問い合わせは、中日本お客さまセンター
 フリーダイヤル 0120-922-229
 上記番号をご使用にならないお客さまは
 TEL 052-223-0333(有料)
 15年 1月19日11時55分
 車種 軽二
 通行料金 ¥550-
 (現金)
 入口料金所 横須町田
 中日本高速道路株式会社
 愛知県名古屋市中区錦2-18-19
 取扱番号 216-00911138-00

ご利用ありがとうございます。

 料金所では一旦停車してください。
現地調査
領収書
 料金所 平塚
 お問い合わせは、中日本お客さまセンター
 フリーダイヤル 0120-922-229
 上記番号をご使用にならないお客さまは
 TEL 052-223-0333(有料)
 15年 1月19日12時06分
 車種 軽二
 通行料金 ¥310-
 (現金)
 中日本高速道路株式会社
 愛知県名古屋市中区錦2-18-19
 取扱番号 2436-11-00

ご利用ありがとうございます。

 料金所では一旦停車してください。
現地調査
領収書
 料金所 小田原
 お問い合わせは、中日本お客さまセンター
 フリーダイヤル 0120-922-229
 上記番号をご使用にならないお客さまは
 TEL 052-223-0333(有料)
 15年 1月19日12時19分
 車種 軽二
 通行料金 ¥310-
 (現金)
 中日本高速道路株式会社
 愛知県名古屋市中区錦2-18-19
 取扱番号 2676-01-00

ご利用ありがとうございます。

 料金所では一旦停車してください。
領収書
現地調査
 料金所 石橋
 お問い合わせは、中日本お客さまセンター
 フリーダイヤル 0120-922-229
 上記番号をご使用にならないお客さまは
 TEL 052-223-0333(有料)
 15年 1月19日12時36分
 車種 軽二
 通行料金 ¥160-
 (現金)
 中日本高速道路株式会社
 愛知県名古屋市中区錦2-18-19
 取扱番号 2814-07-00
現地調査

ご利用ありがとうございます。
領収書
現地調査
 神奈川県道路公社
 真鶴道路
 TEL 0465-68-5131
現地調査
 15年 1月19日 車種 軽二
 通行料金 ¥150-
 現金 ¥150-
 2602-L03-0242
 料金所では一旦停車してください。

ご利用ありがとうございます。
領収書
現地調査
 神奈川県道路公社
 真鶴道路
 TEL 0465-68-5131
現地調査
 15年 1月20日 車種 軽二
 通行料金 ¥150-
 現金 ¥150-
 2589-L02-0171
 料金所では一旦停車してください。

ご利用ありがとうございます。

 料金所では一旦停車してください。
現地調査
領収書
 料金所 石橋
 お問い合わせは、中日本お客さまセンター
 フリーダイヤル 0120-922-229
 上記番号をご使用にならないお客さまは
 TEL 052-223-0333(有料)
 15年 1月20日11時21分
 車種 軽二
 通行料金 ¥160-
 (現金)
 中日本高速道路株式会社
 愛知県名古屋市中区錦2-18-19
 取扱番号 2810-01-00

ご利用ありがとうございます。

 料金所では一旦停車してください。
現地調査
領収書
 料金所 小田原
 お問い合わせは、中日本お客さまセンター
 フリーダイヤル 0120-922-229
 上記番号をご使用にならないお客さまは
 TEL 052-223-0333(有料)
 15年 1月20日11時32分
 車種 軽二
 通行料金 ¥310-
 (現金)
 中日本高速道路株式会社
 愛知県名古屋市中区錦2-18-19
 取扱番号 2469-11-00

ご利用ありがとうございます。

 料金所では一旦停車してください。
現地調査
領収書
 料金所 平塚
 お問い合わせは、中日本お客さまセンター
 フリーダイヤル 0120-922-229
 上記番号をご使用にならないお客さまは
 TEL 052-223-0333(有料)
 15年 1月20日11時46分
 車種 軽二
 通行料金 ¥310-
 (現金)
 中日本高速道路株式会社
 愛知県名古屋市中区錦2-18-19
 取扱番号 2423-03-00

ご利用ありがとうございます。

 料金所では一旦停車してください。
現地調査
領収書
 料金所 横浜町田
 お問い合わせは、中日本お客さまセンター
 フリーダイヤル 0120-922-229
 上記番号をご使用にならないお客さまは
 TEL 052-223-0333(有料)
 15年 1月20日12時11分
 車種 軽二
 通行料金 ¥550-
 (現金)
 入口料金所 厚木
 中日本高速道路株式会社
 愛知県名古屋市中区錦2-18-19
 取扱番号 216-00911138-00

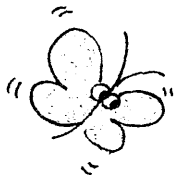

「市民の税金なんですよ！」

「説明責任があるんですよ!!」

よく、議会で議員が口にする言葉・・・

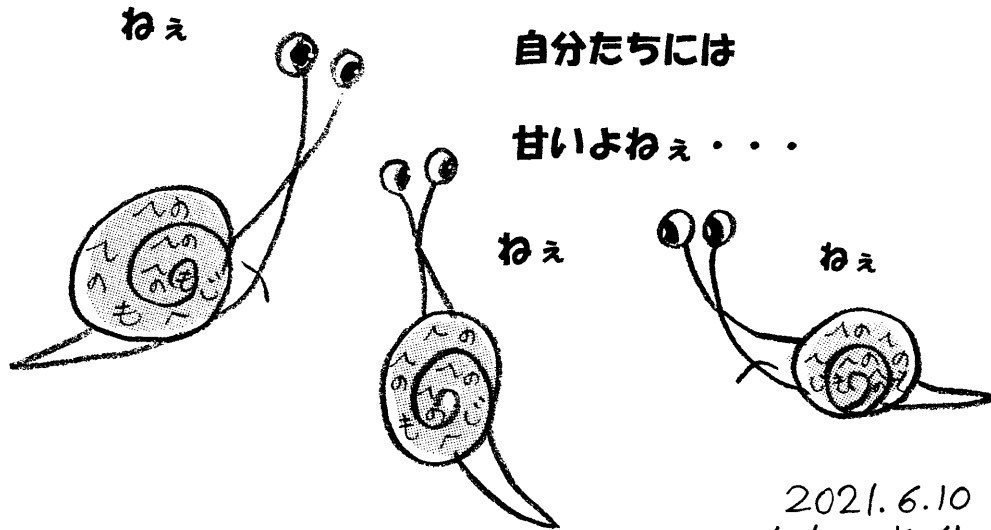

自分たちには

甘いよわえ・・・

2021.6.10
かたつまりより

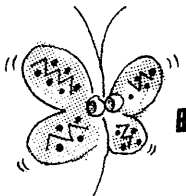

町田市議会 市議会議員の政務活動費裁判 始まる！

70,000 枚の領収書をチェックし、

そのうち 5,218 枚については、違法・不当支出と思われる！

2020 年 1 月、東京地方裁判所に提訴！！

使い放題の政務活動費 = 税金の 違法・不当支出の返還を求める！

違法・不当支出の例

- ① 自宅の新聞代を税金で払っている。
- ② 自宅の電話代も大半を税金で！
- ③ マイカーのガソリン代も税金で一日 3 回の給油をしている。
- ④ 会派ではなく自分のパソコンも税金で買っている！
- ⑤ 他団体の海外出張も政務活動費で・・・
- ⑥ 午前 2 時すぎのタクシー代も「市民相談」って、誰と・・・？
- ⑦ 市議選直前の大量のチラシも税金で印刷！
- ⑧ 証拠書類には納品書・請求書はなく、領収書も手書きの物を提出している。

◎詳しくは、『町田市政を考える会・草の根』のホームページをご覧ください！

<http://www.machida-kusanone.com>

